

RELAÇÃO DO AÇO					
2xP1	13xP3	P2	P6		
P8	P12	P17	P22		
P16					
P23					
CAÇO	N	DIAM (mm)	QUANT	C.UNIT (cm)	C.TOTAL (cm)
CA60	1	5,0	557	75	41775
	2	5,0	222	52	11544
CA50	3	6,3	62	23	1426
	4	10,0	8	309	2472
	5	10,0	58	314	18212
	6	10,0	8	67	536
	7	10,0	4	350	1400
	8	10,0	12	393	4716
	9	10,0	8	440	3552
	10	10,0	10	405	4050
	11	10,0	10	406	4024
	12	12,5	8	364	1456
	13	12,5	18	483	1824

AÇO	DIAM (mm)	C.TOTAL (m)	PESO + 0% (kg)
CA50	10,0	380,6	234,6
	12,5	14,9	14,4
CA60	5,0	547,5	84,4
PESO TOTAL (kg)			
CA50	249		
CA60	84,4		

Volume de concreto (C-30) = 3,28 m³
 Área de forma = 68,81 m²

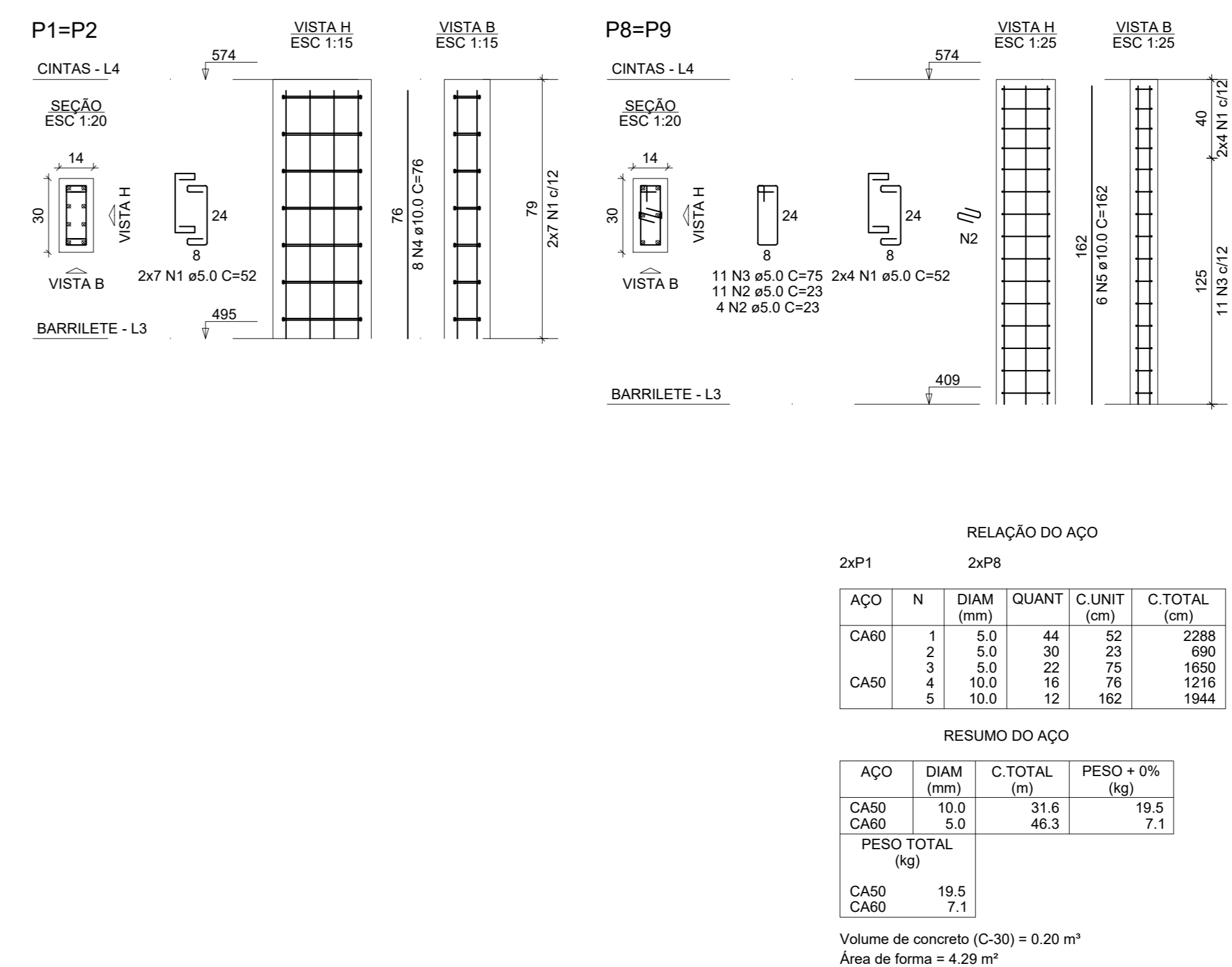
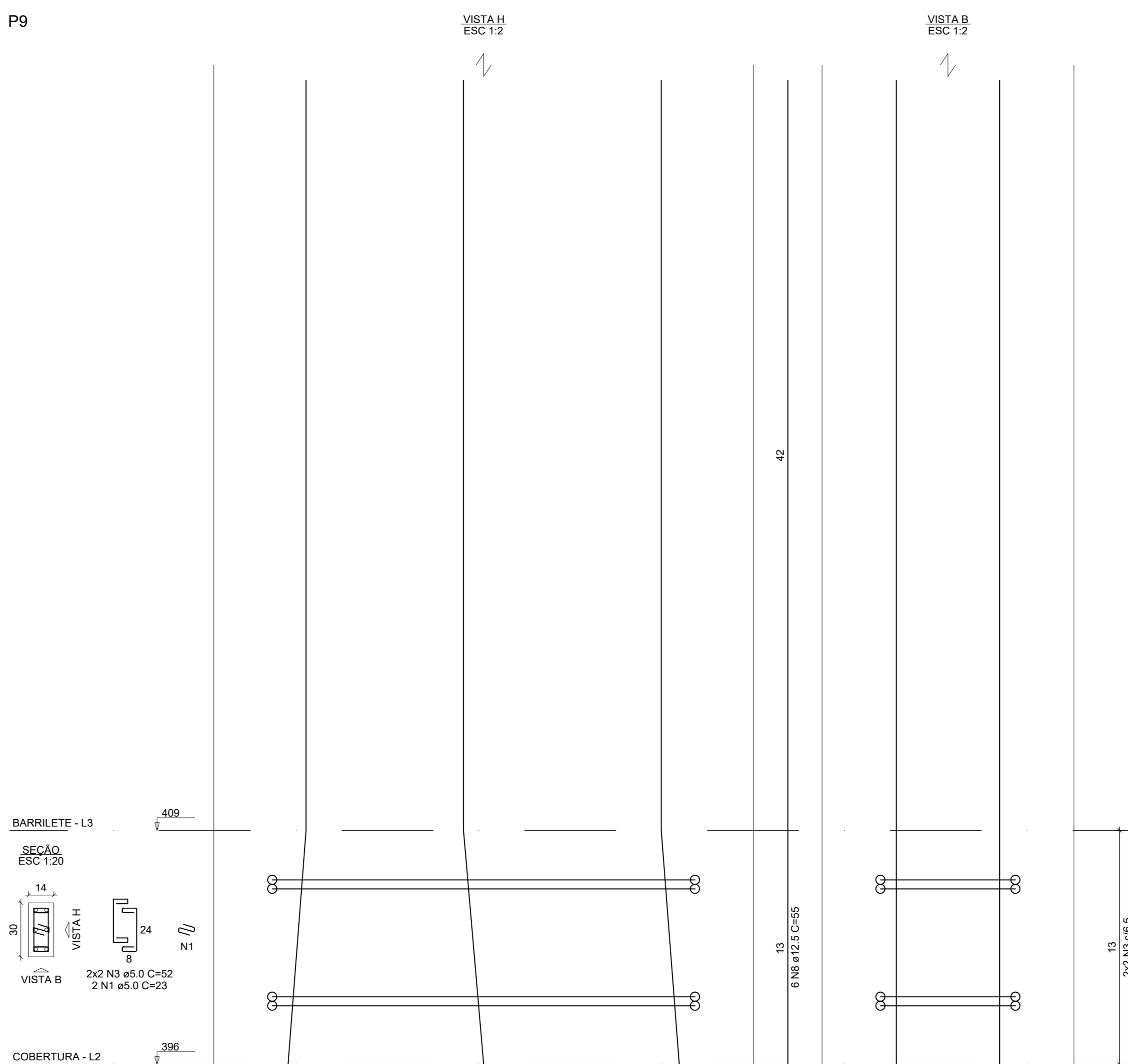
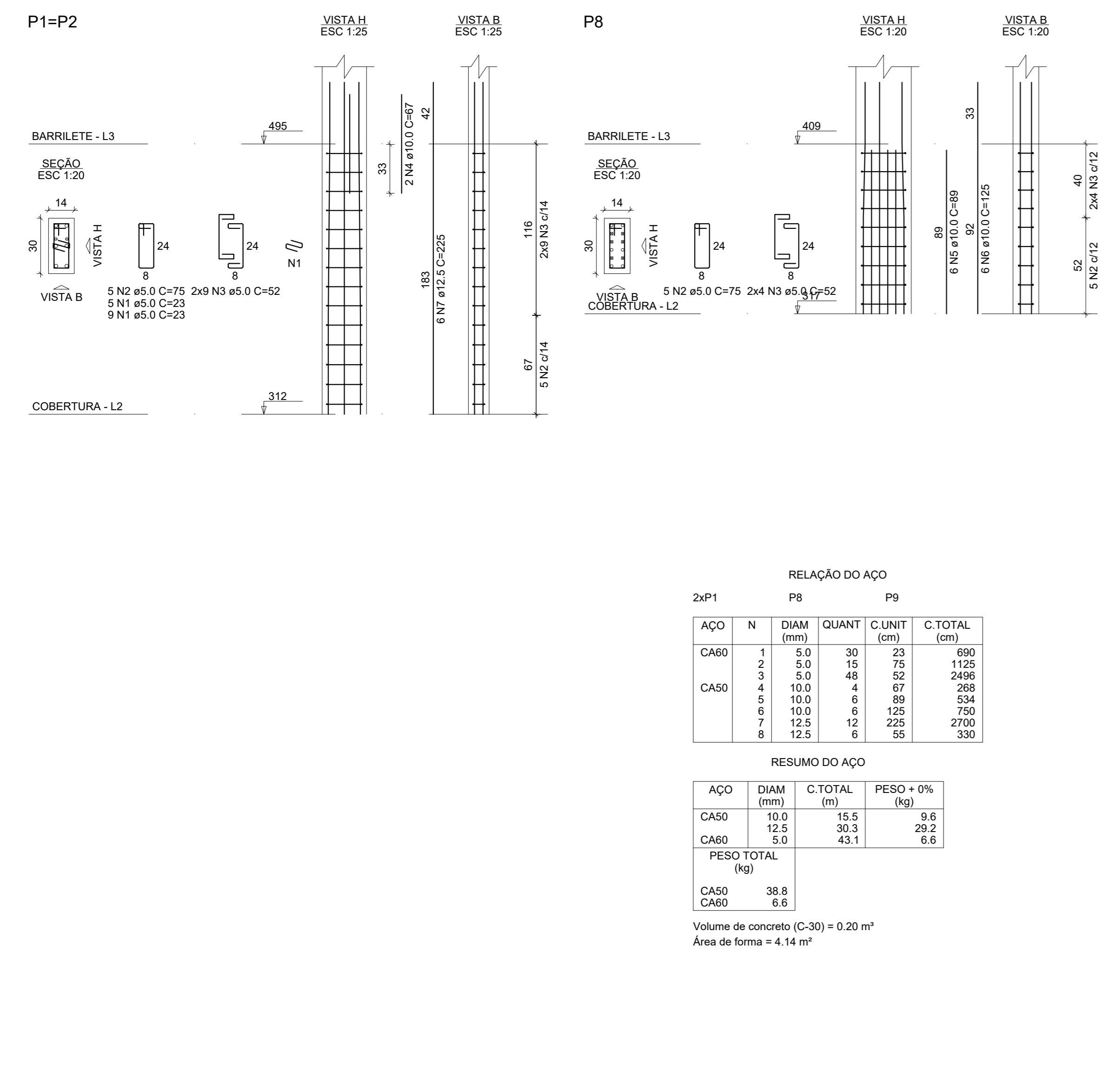
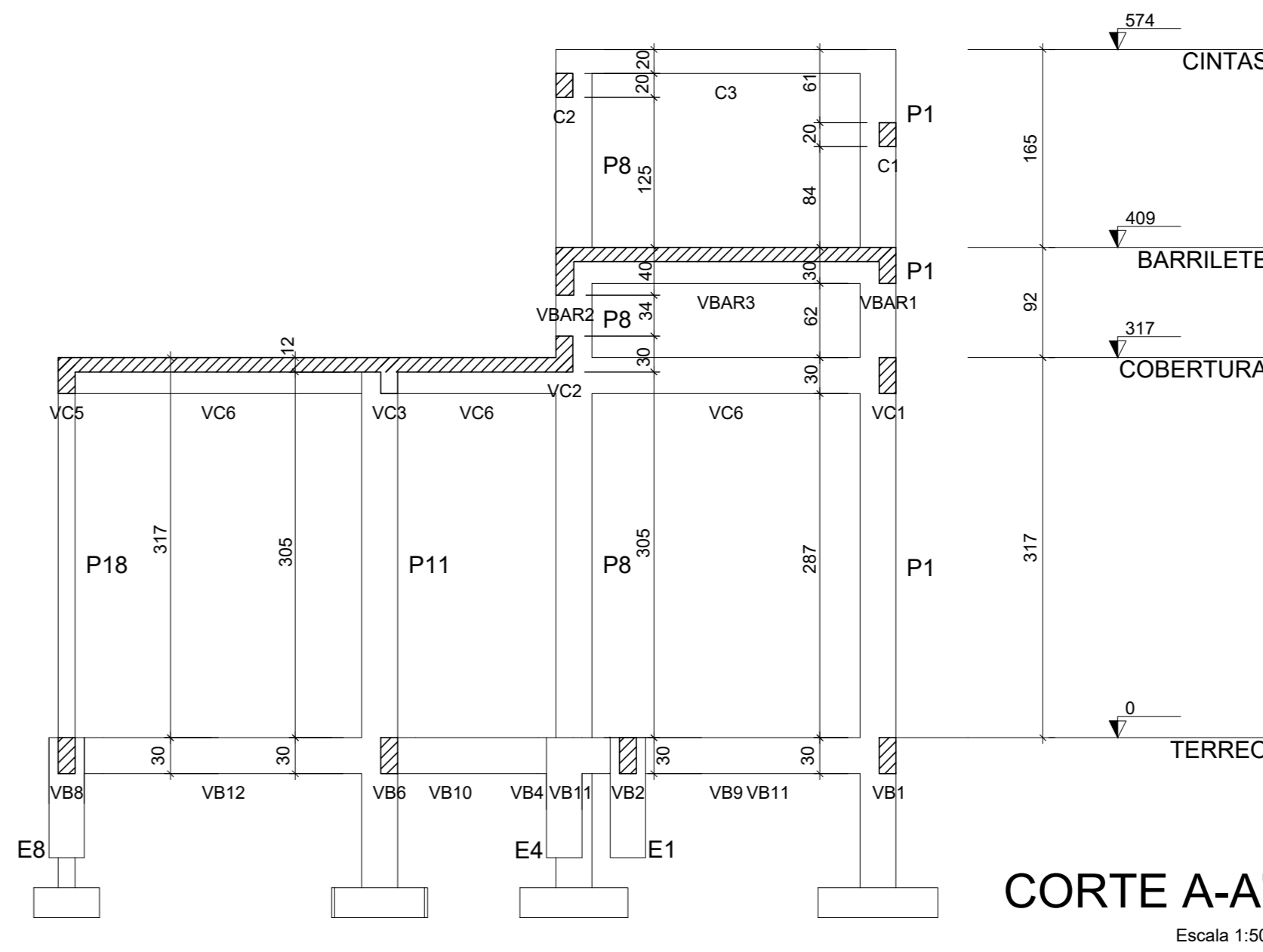

HISTÓRICO DE REVISÕES

[illegible]

APROVAÇÃO DE PROJETOS

Os Projetos referentes ao Processo SEI N°202520920000909, encontram-se dentro das normas e exigências da SEINFRA tendo sido elaborado por profissionais habilitados.

SPOO - SUPERINTENDÊNCIA DE PROJETOS E ORÇAMENTOS DE OBRAS

GEP - GERÊNCIA DE PROJETOS

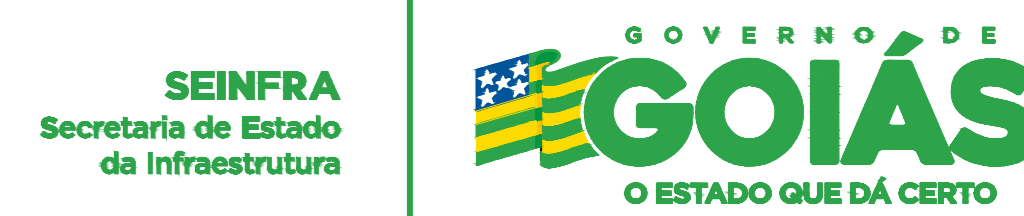

The Prime Tamandaré Office - Rua 5, 691 305 - Setor Oeste, Goiânia - GO
CEP: 74115-060

PROJETO ESTRUTURAL

LOTES 17, QUADRA 16-B - AVENIDA 8, BAIRRO DO ALTO DA GLÓRIA, FLORES DE GOIÁS/GO

CONSELHO TUTELAR

ESTRUTURA DE CONCRETO ARMADO DO BLOCO PADRÃO TÊRREC

RESPONSÁVEL LEGAL

SECRETARIA DE ESTADO DA INFRAESTRUTURA - SEINFRA CNPJ: 49.766.106/0001-90

AUTOR DO PROJETO

ENG. CIVIL DOMINGOS PASCHOAL CARDOSO - CREA 7789/D-GO

CONTEÚDO

DETALHE DOS PILARES e CORTE A-A'

ÁREA DO TERRENO ORIGINAL 300,00m²	DESENHO D' Paschoal	DATA JUL/2025	ESCALA INDICADA	FOLHA 06
ÁREA DA CONSTRUÇÃO	PROGRAMA		FORMATO	/06

IMPORTANTE

- Antes da execução, verificar a compatibilidade com os demais projetos complementares: EXECUTIVO, ESTRUTURAL, INCÊNDIO E ELÉTRICO
- Conforme Lei 9.610/98, o seu conteúdo não poderá ser copiado ou utilizado por terceiros sem autorização.